

# POLITECNICO DI BARI

**Concorso, per titoli ed esami, per la stipula di n. 1 (uno) contratto di lavoro a tempo indeterminato nella categoria D, posizione economica D1, area tecnica, tecnico-scientifica ed elaborazione dati, per le esigenze del Politecnico di Bari – Dipartimento di Ingegneria Civile, Ambientale, del Territorio, Edile e di Chimica (DICATECh), indetta con D.D. n. 790 del 20 novembre 2019, il cui avviso è stato pubblicato nella Gazzetta Ufficiale della Repubblica – 4ª Serie Speciale “Concorsi ed Esami” n. 99 del 17 dicembre 2019. (codice procedura: PTA.Dtec.19.02)**

## PIANO OPERATIVO PER LO SVOLGIMENTO DELLE PROVE SCRITTE

In ottemperanza a quanto previsto dal D.P.C.M. 14 gennaio 2021, art. 1, comma 10, lett. z) e dal “*Protocollo di svolgimento dei concorsi pubblici*” prot. n. DFP 7293-P del 3.2.2021 (di seguito “Protocollo”), fermo restando che il Politecnico di Bari ha a suo tempo adottato tutte le misure necessarie a far fronte all'emergenza sanitaria, ai sensi della normativa in tema di sicurezza e salute sul luogo di lavoro, implementate e aggiornate in relazione all'evolversi dell'emergenza epidemiologica da COVID-19, si dà atto di aver accertato le condizioni di svolgimento in sicurezza della procedura concorsuale in epigrafe e si riporta, di seguito, la descrizione delle fasi della stessa, tenendo conto di quanto evidenziato nel predetto protocollo e di tutti gli altri adempimenti di sicurezza previsti dalla normativa vigente.

I candidati, i componenti la commissione di concorso e il personale tutto di supporto alla procedura sono in ogni caso invitati a prendere visione del protocollo citato in premessa (prot. n. DFP 7293-P del 3.2.2021), disponibile nell'apposita pagina WEB di Ateneo dedicata alle procedure concorsuali [Bandi personale Tecnico Amministrativo | Politecnico di Bari \(poliba.it\)](#)

Dati generali sulle prove scritte	
Area concorsuale	Politecnico di Bari – Campus Universitario E. Quagliariello
Ingresso dedicato	Ingresso di Via Orabona, 4 CAP: 70126 Bari
Aula concorso designata	Aula A Campus Universitario
n. candidati convocati	25
giornate prove concorsuali	22 febbraio 2021, dalle ore 10:30 (prima prova scritta) 22 febbraio 2021, dalle ore 15:00 (seconda prova scritta)

## **1. REQUISITI CONCERNENTI L'AREA CONCORSUALE**

Con riferimento all'Area concorsuale, la cui planimetria è riportata nell'Allegato 1, si attesta che:

- l'area del Politecnico di Bari all'interno del Campus Universitario dispone di ampio parcheggio libero e di un numero sufficiente di posti auto per diversamente abili.
- il Campus Universitario è raggiungibile da un sufficiente servizio di autobus urbano; in relazione al numero dei candidati convocati non si ritengono necessarie ulteriori misure.

In relazione alla procedura concorsuale in oggetto, saranno poste in essere le seguenti azioni:

- gestione dei **flussi di transito** dei candidati con definizione di percorsi dedicati (accesso alla sede, all'area concorsuale, registrazione dei partecipanti, ingresso nell'aula concorsuale, organizzazione delle sedute, uscita dei candidati dall'aula e dall'area concorsuale) anche mediante apposita cartellonistica orizzontale e verticale di carattere prescrittivo, informativo e direzionale. Il diradamento in entrata e in uscita sarà assicurato dal personale addetto;
- i **percorsi di entrata e uscita saranno separati e identificati**; per l'accesso all'Area concorsuale i candidati dovranno **utilizzare esclusivamente l'ingresso del Campus Universitario E. Quagliariello di Via Orabona, n. 4**, opportunamente indicato da cartellonistica evidente dalle aree di parcheggio e dalle vie di accesso alla sede scelta per la presente procedura concorsuale;
- nell'area concorsuale e nell'aula del concorso saranno collocate a vista le **planimetrie dell'area concorsuale**, i flussi di transito e le indicazioni dei **percorsi** da seguire per raggiungere l'aula del concorso e i servizi ad uso esclusivo dei candidati;
- la presenza di una stazione di misurazione (**termoscanner**) per rilevamento della temperatura corporea dei candidati appositamente segnalato;
- affissione di **cartellonistica** con indicazioni relative alle procedure di sicurezza per l'emergenza Covid\_19 e la raccomandazione di moderazione vocale al fine di ridurre l'effetto "droplet";
- sul percorso di accesso sarà prevista specifica **segnaletica** orizzontale per ricordare il rispetto del "criterio di distanza droplet" di almeno 2 metri;
- predisposizione, all'ingresso dell'area, di opportuno banchetto per gli addetti all'organizzazione con piano di appoggio, barriere antirespiro e distributori di gel idroalcolico per:
  - accertamento dell'identità dei candidati;
  - verifica ed acquisizione della documentazione richiesta;
  - consegna delle mascherine chirurgiche.  
Le indicazioni sul corretto utilizzo delle mascherine sono reperibili all'indirizzo web: <http://www.poliba.it/sites/default/files/all.5-opuscolo-dpi.pdf>;
  - distribuzione di contenitori individuali (sacchetti) per il contenimento di piccoli oggetti (borsette, cellulari, chiavi, ecc.);
  - tutti i candidati devono essere muniti di dispositivi di protezione delle vie aeree. A tale fine il Politecnico rende disponibili per i candidati un congruo numero di mascherine chirurgiche. I candidati devono indossare obbligatoriamente ed esclusivamente le mascherine fornite dall'amministrazione, prevedendo in caso di rifiuto, l'impossibilità di partecipare alla prova. Non è consentito in ogni caso nell'area concorsuale l'uso di mascherine chirurgiche, facciali filtranti e mascherine di comunità in possesso del candidato;
  - la consegna e il ritiro di materiale o documentazione relativa alle prove non deve avvenire *brevi manu* ma mediante deposito e consegna su un apposito piano di appoggio;
  - in tutta l'area concorsuale, particolarmente nelle aree antistanti l'aula concorsuale e nei servizi igienici, saranno resi disponibili dispenser con soluzione idroalcolica per le mani e apposita cartellonistica con le istruzioni per il corretto lavaggio delle mani.

## 2. REQUISITI CONCERNENTI L'AULA CONCORSUALE

Con riferimento all'aula concorsuale menzionata in premessa, si attesta che:

- ✓ l'aula è dotata di pavimenti e pareti facilmente sanificabili;
- ✓ vi sono in prossimità della stessa servizi igienici, facilmente accessibili, indicati mediante segnaletica, dimensionati secondo gli standard previsti dalla legislazione vigente
- ✓ vi è un elevato livello di aerazione naturale, in quanto nel locale interessato è previsto un sistema di trattamento dell'aria che prevede il prelievo dell'aria dall'esterno (sono esclusi i sistemi di ricircolo);
- ✓ in prossimità dell'area concorsuale è disponibile e identificato un locale autonomo ove accogliere e isolare i soggetti sintomatici (sintomi insorti nel corso delle prove).

Si dispone, inoltre che, nel corso delle prove, nell'aula del concorso siano assicurati:

- ✓ la bonifica preliminare dell'area concorsuale nel suo complesso;
- ✓ la pulizia;
- ✓ la sanificazione e disinfezione, tra una sessione e l'altra e al termine delle stesse, dell'aula concorsuale e delle postazioni dei candidati, degli arredi, delle maniglie;
- ✓ la pulizia, sanificazione e disinfezione dei servizi igienici, che sarà effettuata da personale qualificato in presidio permanente, dotato di idonei prodotti;
- ✓ la volumetria minima di ricambio d'aria per candidato, tenuto conto che il numero dei candidati convocati è pari a 25 (capienza standard dell'aula n. 252 posti);
- ✓ il rispetto del "criterio di distanza *droplet*" di almeno 2 metri tra i candidati e tra i candidati e il personale dell'organizzazione/vigilanza e la commissione di concorso mediante predisposizione degli opportuni spazi.

## 3. MISURE NEL CORSO DELLA PROVA

In via preliminare, sarà assicurata la bonifica dell'area concorsuale, da ripetere anche prima della seconda prova.

I candidati dovranno:

- 1) presentarsi da soli e senza alcun tipo di bagaglio (salvo situazioni eccezionali, da documentare); eventuali borse od oggetti di piccole dimensioni (quali chiavi, telefono cellulare ecc.) dovranno essere inseriti nella apposita busta di plastica fornita dagli addetti del Politecnico al momento della identificazione, che verrà chiusa dal candidato e lasciata chiusa per tutta la durata della prova. Il cellulare dovrà essere preventivamente spento;
- 2) non presentarsi se affetti da uno o più dei seguenti sintomi:
  - temperatura superiore a 37,5°C e brividi;
  - tosse di recente comparsa;
  - difficoltà respiratoria;
  - perdita improvvisa dell'olfatto (anosmia) o diminuzione dell'olfatto (iposmia), perdita del gusto (ageusia) o alterazione del gusto (disgeusia);
  - mal di gola;

- 3) non presentarsi presso la sede concorsuale se sottoposto alla misura della quarantena o isolamento domiciliare fiduciario e/o al divieto di allontanamento dalla propria dimora/abitazione come misura di prevenzione della diffusione del contagio da COVID – 19;
- 4) presentare al personale addetto all'organizzazione, all'ingresso dell'edificio, **un referto relativo ad un test antigenico rapido o molecolare, effettuato mediante tampone oro/rino- faringeo** presso una struttura pubblica o privata accreditata/autorizzata **in data non antecedente a 48 ore dalla data di svolgimento della prima prova**;
- 5) consegnare al personale addetto all'organizzazione, all'ingresso dell'edificio, apposita autodichiarazione, da prodursi ai sensi degli artt. 46 e 47 del DPR n. 445/2000 (allegato 2 al presente piano), attestante di non trovarsi in una delle condizioni di cui ai punti 2 e 3 sopra indicati. Tale dichiarazione dovrà essere consegnata dal candidato nella sede di esame già compilata. Sarà sua cura del candidato stampare copia dell'allegato 2 e compilarla prima dell'arrivo nella sede concorsuale;
- 6) indossare obbligatoriamente, dal momento dell'accesso all'area concorsuale sino all'uscita, una mascherina chirurgica messa a disposizione dall'Amministrazione universitaria e consegnata dall'addetto all'organizzazione. All'uscita dall'edificio/area concorsuale i candidati riporranno la mascherina chirurgica in un apposito cestino destinato al corretto smaltimento.

Per l'intera durata della prova:

- i candidati devono obbligatoriamente mantenere la mascherina chirurgica;
- è vietato il consumo di alimenti a eccezione delle bevande, di cui i candidati potranno munirsi preventivamente;
- i fogli per la stesura dei compiti saranno distribuiti direttamente al posto di ognuno dei partecipanti dal personale addetto;
- l'eventuale traccia della prova sarà comunicata verbalmente e la consegna degli elaborati sarà effettuata da ogni partecipante che ne segnali il compimento, previa autorizzazione da parte del personale addetto o dei componenti della commissione esaminatrice;
- i componenti della Commissione di concorso e gli addetti al controllo dovranno sempre essere muniti di facciale filtrante (FFP2), circolare solo nelle aree e nei percorsi indicati ed evitare di permanere in prossimità dei candidati a distanze inferiori a 1 metro;
- i candidati, una volta raggiunta la postazione loro assegnata, dovranno rimanere seduti per tutto il periodo antecedente alla prova, quello della prova stessa e dopo la consegna dell'elaborato, finché non saranno autorizzati all'uscita. Durante la prova sarà permesso l'allontanamento dalla propria postazione esclusivamente per recarsi ai servizi igienici o per altri motivi indifferibili;
- l'uscita dei candidati dovrà essere espletata in maniera ordinata al fine di garantire la distanza interpersonale tra i candidati di almeno m. 2,00.

Il mancato rispetto delle regole sopra specificate comporteranno l'esclusione del candidato dalla partecipazione alla procedura concorsuale.

La Commissione di concorso è costituita da n. 4 unità.

Il personale di supporto è costituito da n. 3 unità.

Il personale di supporto, nonché i componenti della Commissione di concorso, devono essere muniti di facciali filtranti FFP2.

Si dà atto che i candidati sono informati degli adempimenti di cui al presente Piano a mezzo PEC o E-mail ordinaria. Il presente Piano operativo è reso disponibile sulla pagina web <https://www.poliba.it/it/bandi-tab/ptadtec1902> dedicata alla procedura concorsuale.

Per le procedure di gestione dell'emergenza si fa rinvio all'Allegato 3 del presente documento.

Bari, 16 febbraio 2021

Il Direttore Generale  
dott. Sandro Spataro

Allegati:

- 1 Sede e area concorsuale
- 2 Autodichiarazione prodotta ai sensi degli articoli 46 e 47 del d.p.r. 445/00
- 3 Procedura per la gestione delle emergenze area concorsuale

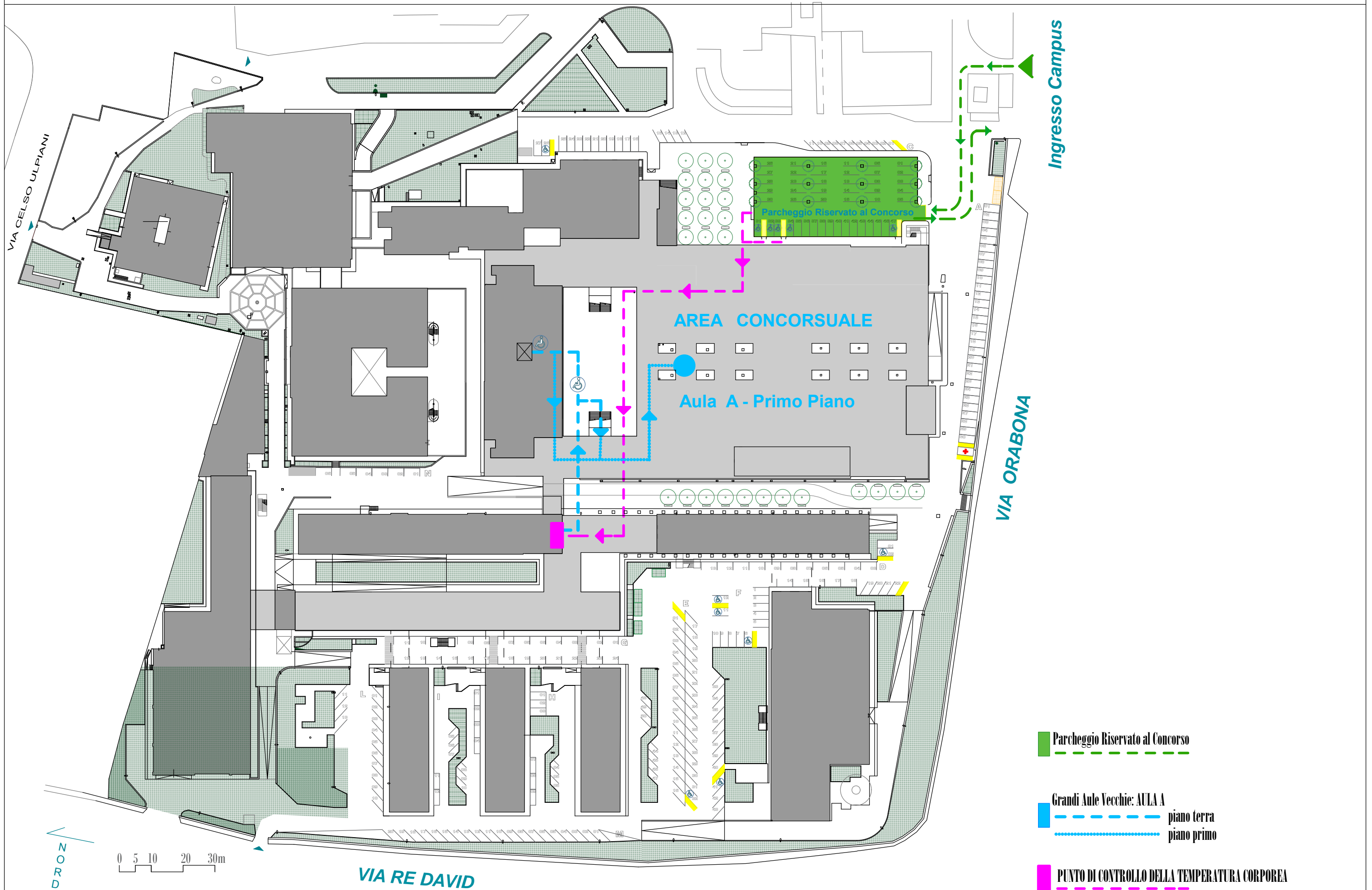

Parcheggio Riservato al Concorso

Grandi Aule Vecchie: AULA A  
piano terra  
piano primo

PUNTO DI CONTROLLO DELLA TEMPERATURA CORPOREA



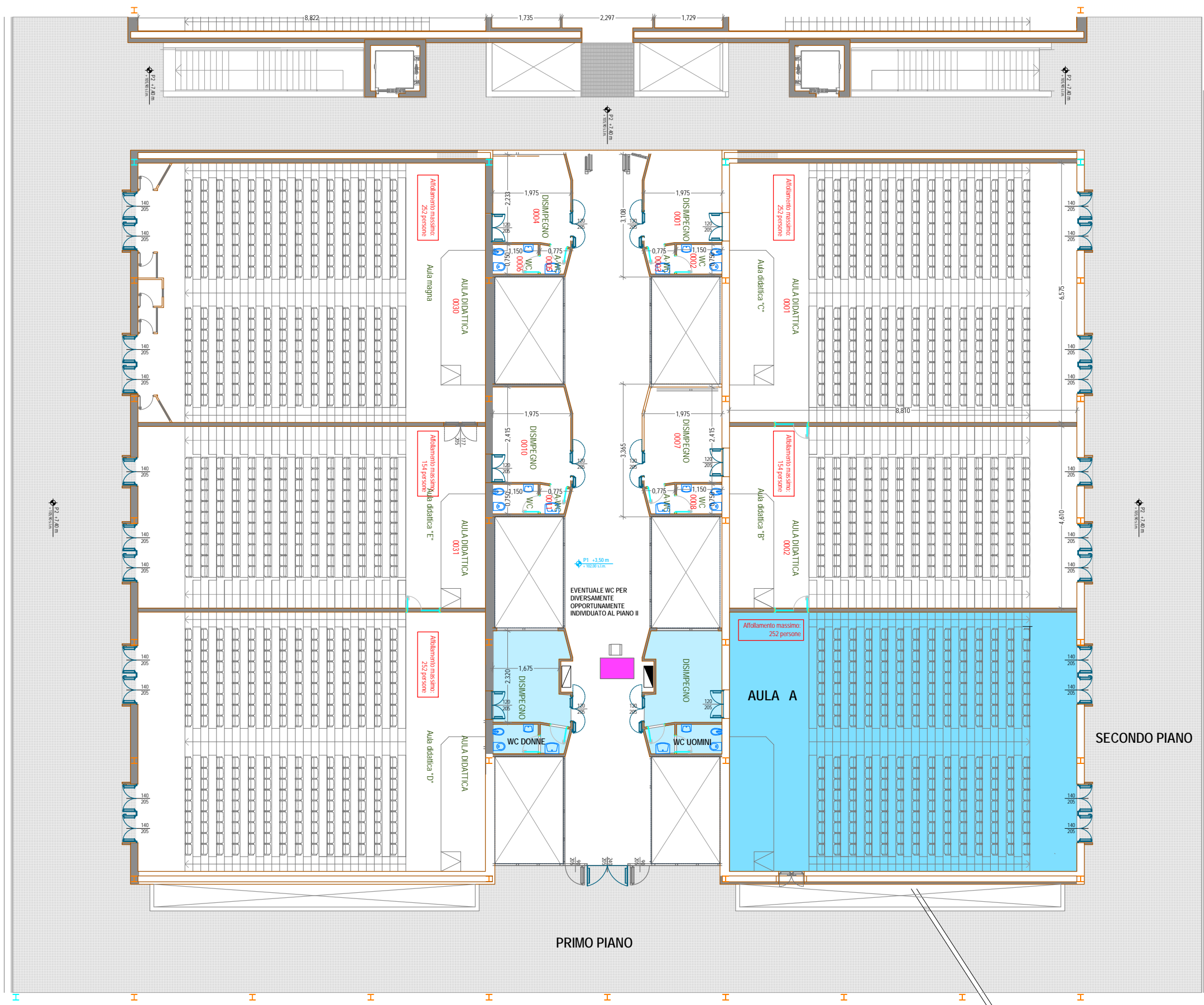

Grandi Aule Vecchie

AULA A

ACCERTAMENTO CANDIDATI



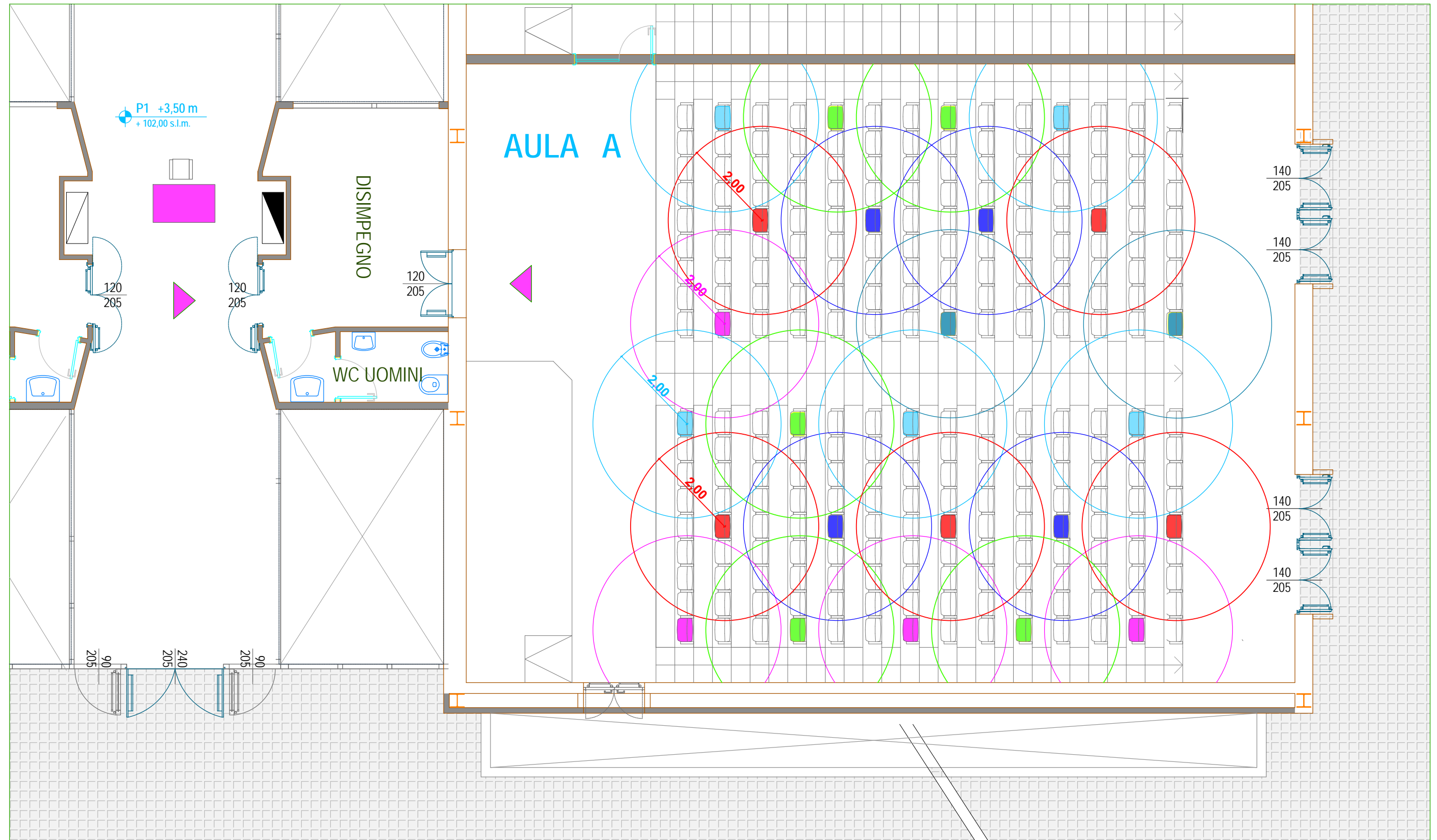

► Ingresso e uscita dall'aula consentito uno per volta con distanza interpersonale di almeno 2 metri

ALLEGATO 2

**AUTODICHIARAZIONE PRODOTTA AI SENSI DEGLI ARTICOLI 46 E 47 DEL D.P.R. 445/00**

Il/La sottoscritto/a \_\_\_\_\_  
nato/a a \_\_\_\_\_ (Prov. \_\_\_\_\_) il \_\_\_\_\_  
residente in \_\_\_\_\_ via \_\_\_\_\_  
\_\_\_\_\_ n. \_\_\_\_\_ (Prov. \_\_\_\_\_) C.A.P. \_\_\_\_\_

- Consapevole che, ai sensi dell'articolo 76 del D.P.R. 445/00, chiunque rilascia dichiarazioni mendaci, forma atti falsi o ne fa uso è punito ai sensi del codice penale e delle leggi speciali in materia;
- in qualità di candidata/o al **Concorso, per titoli ed esami, per la stipula di n. 1 (uno) contratto di lavoro a tempo indeterminato nella categoria D, posizione economica D1, area tecnica, tecnico-scientifica ed elaborazione dati, per le esigenze del Politecnico di Bari – Dipartimento di Ingegneria Civile, Ambientale, del Territorio, Edile e di Chimica (DICATECh), indetta con D.D. n. 790 del 20 novembre 2019, il cui avviso è stato pubblicato nella Gazzetta Ufficiale della Repubblica – 4<sup>a</sup> Serie Speciale “Concorsi ed Esami” n. 99 del 17 dicembre 2019. (codice procedura: PTA.Dtec.19.02, con sede di svolgimento presso l'aula A del Politecnico di Bari (Campus Universitario E. Quagliariello di Via Orabona – Bari)**

**dichiara:**

1. di aver preso visione di quanto riportato nel Piano Operativo predisposto dal Politecnico di Bari per la prevenzione ed il contenimento dell'emergenza epidemiologica da COVID-19;
2. di non essere affetto da uno o più dei seguenti sintomi:
  - temperatura superiore a 37,5° e brividi;
  - tosse di recente comparsa;
  - difficoltà respiratoria; perdita improvvisa dell'olfatto (anosmia) o diminuzione dell'olfatto (iposmia), perdita del gusto (ageusia) o alterazione del gusto (disgeusia);
  - mal di gola;
3. di non essere sottoposto alla misura della quarantena o isolamento domiciliare e/o al divieto di allontanamento dalla propria dimora/abitazione, come misura di prevenzione della diffusione del contagio da COVID-19.

Luogo e data \_\_\_\_\_

Firma \_\_\_\_\_

**PROCEDURA PER LA GESTIONE DELLE EMERGENZE AREA CONCORSUALE**



**Politecnico di Bari**  
CAMPUS UNIVERSITARIO  
Plesso Grandi Aule

**NUMERI DI EMERGENZA**

CENTRALINO	080/596 2111
CARABINIERI	112
POLIZIA	113
VIGILI DEL FUOCO	115
FRONTO SOCCORSO	118
PRIMO SOCCORSO INTERNO	080/4963 400
POLIZIA MUNICIPALE	800/060780
CENTRO ANTIVELENI	088 1/732326

**NORME COMPORTAMENTALI IN CASO DI EMERGENZA**  
Se si avverte odore di fumo, gas, fiamme, ecc., allontanarsi dall'area interessata e dare l'allarme al fine di far intervenire gli addetti alla squadra di emergenza interna ed i soccorsi esterni.

Nella segnalazione telefonica di un'emergenza occorre indicare chiaramente:

- **CHI** telefona. **DA DOVE** telefona. **COSA È SUCCESSO. LA VIA PIÙ BREVE** per raggiungere il sito, unitamente ad eventuali difficoltà di accesso da parte dei mezzi di soccorso.

**COSA FARE E NON FARE IN CASO DI ALLARME**

- **ABANDONARE** i locali senza indugi, ordinatamente e con calma.
- **NON** creare allarmismo e confusione, non urlare.
- **NON** correre e non spingere.
- **NON** tornare indietro per nessun motivo.
- **SEGUIRE** sempre le indicazioni della via di fuga.
- **IN PRESENZA DI FUMO** abbassarsi e proteggersi le vie respiratorie.

**COSA FARE IN CASO DI INFORTUNO MALORE**

- **CHIAMARE** subito i soccorsi, secondo le modalità indicate.
- **RIMANERE** vicino all'infortunato.
- **NON** accalzarvi intorno all'infortunato e lasciare spazio per i soccorsi
- **NON** spostare la persona traumatizzata se non strettamente necessario.
- **NON** somministrare cibi o bevande e **NON** fare assumere farmaci di propria iniziativa.

**LEGENDA**

- Uscita di sicurezza
- Via di fuga
- Estintore a polvere
- Idrante
- Posto di Primo Soccorso

